COSTA NERA - 2013 - CLOS CANARELLI - YVES CANARELLI

Figari

Rouge - Corse - 75 cl - 13% vol. d'alc.

Yves Canarelli, le vigneron surdoué de l'île de Beauté, nous présente Costa Nera 2013. CN est une cuvée monocépage de Cargaghjolu Neru, un cépage autochtone, qui donne des petites grappes compactes. Vigne exposée Nord-Ouest, dans un climat venteux, sur un sol argilo-calcaire. Le domaine est certifié ECOCERT depuis 2002 et la conduite de la vigne se fait en BIODYNAMIE depuis 2006. Le rendement de cette cuvée est de 25 hl/ha. Côté vinification: vendanges en vert, manuelles, table de triage, raisins 100% éraflés, levures indigènes... Ni collé, ni filtré. Elevage de 18 mois en demi-muids.

CN 2013: un vin presque noir, dense, concentré, sur des notes épicées. Le fruit est bien présent, intense, notamment avec le cassis. L'ensemble est parfaitement équilibré. Une des plus belles bouteilles de toute la Corse... Une quille de garde.

A consommer entre 2017 et 2023

42,90 €

Quantité : 1 + -

8 pièces disponibles

AJOUTER AU PANIER

Cépage : Carcaghjolu Neru
Originalité : cépages rares
Référence : CANCOS13RG

30 AUTRES PRODUITS DANS LA MÊME CATÉGORIE

Bandol Rouge Cuvée...

Côtes de Provence...

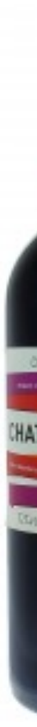

Côtes de P

PUR NEWS

ROMUALD VALOT
23/06/2017

XAVIER BRAUJOU
19/06/2017

JORDI PEREZ
14/06/2017

TWITTER

@cavepurjus
PUR JUS by Christpohe TROSSEAU
https://t.co/rD1giXYJSE

@cavepurjus
Les Vins qu'ont d'la Gueule sont là
https://t.co/G3fZufTOEf https://t.co/nRKpEGUVhQ

@cavepurjus
Les Vins qu'ont d'la Gueule sont la:
https://t.co/G3fZufTOEf https://t.co/fxOwOatwen

FACEBOOK

LIENS SOCIAUX

VISITES ET DÉGUSTATIONS

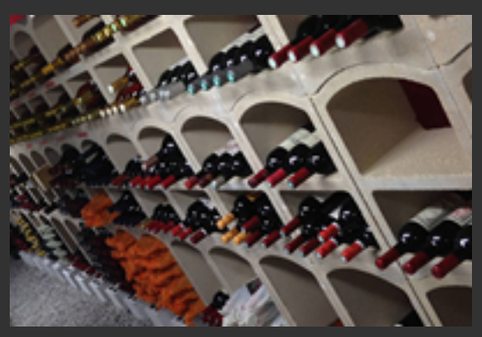

INFORMATIONS

» Infos pratiques
» Livraison
» Mentions légales
» Conditions générales de ventes
» Qui sommes nous?
» Contactez-nous
» Vin nature - Mode d'emploi
» Fiche de dégustation vierge

NEWSLETTER

Abonnez-vous à notre newsletter

Votre e-mail | Abonnez-vous

© e-declic.com